



Installazione sistema VARIO. Nel sistema CHAMPIONS "Vario" il cilindro è corredato di 3 tipi di chiavi, A, B, C, ciascuna con cifratura diversa dalle altre e in confezioni sigillate e separate. In caso di furto o smarrimento di una chiave di tipo A, è sufficiente inserire nel cilindro la chiave di tipo B, che escluderà automaticamente la prima. Lo stesso meccanismo può abilitare le chiavi di tipo C disabilitando quelle di tipo B.

CHAMPIONS "Vario" è disponibile in più versioni:

SISTEMA "VARIO" 3/5+1+1



3/5 chiavi padronali con inserto rosso (A)

Da utilizzarsi normalmente

1 chiave di prima emergenza con inserto giallo (B)

Da utilizzarsi in caso di furto o smarrimento di una chiave padronale: inserita nel cilindro, esclude automaticamente le chiavi usate precedentemente

1 chiave di seconda emergenza con inserto bianco (C)

In caso di furto o smarrimento della chiave gialla, consente di ricodificare nuovamente il cilindro, disabilitando ogni altra chiave

SISTEMA "VARIO" 1+3/5+1

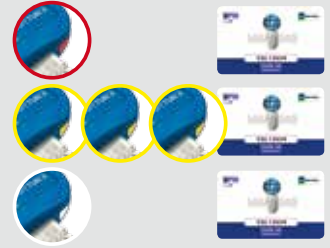

1 chiave cantiere con inserto rosso (A)

Da utilizzarsi durante i lavori di cantiere

3/5 chiavi padronali con inserto giallo (B)

Terminati i lavori di cantiere, consentono di ricodificare il cilindro, escludendo automaticamente la chiave rossa

1 chiave d'emergenza con inserto bianco (C)

In caso di furto o smarrimento di una chiave padronale, consente una nuova ricodificazione del cilindro, escludendo tutte le chiavi usate in precedenza

L'impianto Vario si caratterizza per la possibilità di avere più di una chiave che attiva il cilindro disattivando le chiavi usate in precedenza. Utilissimo in caso di smarrimento di una chiave o nel caso in cui si voglia escludere una chiave che, per esempio, è stata affidata ad un soggetto al quale non si vuole più consentire l'accesso.

E' possibile ordinarlo nella due configurazioni:

3/5+1+1 In questo caso si parte con 3/5 chiavi normali (A). Il cilindro funziona normalmente con le 3/5 chiavi padronali. Nel momento in cui si perde una chiave, o si ha il sospetto che questa possa essere stata duplicata si utilizza la seconda chiave (B) che esclude l'utilizzo delle prime. Se si ripete di nuovo la situazione precedente, l'utilizzo della terza chiave (C) esclude a sua volta tutte le altre chiavi ricodificando il cilindro.

1+3/5+1 In questo caso la prima chiave (A) funziona da chiave di cantiere e viene esclusa dall'utilizzo di una delle 3/5 chiavi padronali. Se si smarrisce una delle chiavi padronali o si ha il sospetto che questa possa essere stata duplicata, l'utilizzo della terza chiave (C) esclude tutte le chiavi precedenti ricodificando il cilindro.

L'impianto non è realizzabile con cilindri nella configurazione **C39**

COME ORDINARE UN IMPIANTO VARIO

Per ordinare un impianto VARIO è necessario prima procedere all'acquisto di cilindro nella configurazione desiderata (**Pro/C28/C39/C48**), e aggiungere al carrello l'articolo IMPIANTO VARIO acquistandone uno nella stessa configurazione del cilindro

FASE 1 Acquistiamo un cilindro nella configurazione e con il numero di chiavi padronali desiderate (3/5)

FASE 2 Acquistiamo l'impianto VARIO in versione 3/5+1+1 o 1+3/5+1 con uguale configurazione del cilindro

Riceveremo un cilindro, 1 card di proprietà e tre gruppi di chiavi sigillati singolarmente.

Dovessero necessitare più chiavi di servizio o padronali, si possono acquistare facendo riferimento all'articolo CHIAVI SUPPLEMENTARI PER CILINDRO CHAMPIONS selezionandole nella stessa configurazione del cilindro acquistati (Pro\C28\C39\C48) specificando, con nota nel campo "Lascia un messaggio" che troviamo in fase di pagamento sul sito www.ferramentatrea.it o con messaggio mail ad info@ferramentatrea.it se si tratta di chiavi tipo A o B o C.

Gli impianti VARIO sono realizzabili esclusivamente in Mottura, quindi i tempi per la spedizione variano tra i 15 e i 20 giorni lavorativi